

# INVENTARIO DE LOS CAMINOS PÚBLICOS VALVERDE DEL CAMINO



# INTRODUCCIÓN



CATALOGO DE CAMINOS PUBLICOS, VALVERDE DEL CAMINO.



# INTRODUCCIÓN

No cabe duda que hablar de caminos en cualquier población de la geografía mundial, es de vital importancia por el papel desempeñado por los mismos en la organización de la economía de los ciudadanos del mundo.

Si esto es así, de manera generalizada, figúrese las connotaciones del asunto que nos ocupa, en un pueblo, el nuestro, que lleva en su nombre la palabra camino.

Efectivamente, si acudimos a nuestra historia, constataremos como el pueblo romano dejó su huella en nuestro territorio con el pretexto de explotar nuestras riquezas mineras. En nuestra provincia y el Valverde en particular, tenemos constancia de ello, ya que, al menos dos vías, una con dirección a Niebla y la otra con dirección a Huelva, atraviesan nuestro término municipal.

Si damos un salto a través del tiempo, nos situaríamos en la Edad Media, concretamente en el año 1273, momento en el que se crea el Consejo de la Mesta, encargado de regular las vías pecuarias por las que circulaba el ganado en busca de pastos. Es de suponer que en el momento en que se crea este organismo, que entre otras cosas se ocupaba de la defensa de los caminos, éstos ya existían mucho antes y, es la existencia de conflictos por su utilización lo que hizo necesario su creación; algo parecido a lo que ocurre hoy ya que la historia se repite y por eso esta oportuna catalogación que servirá para resolver los conflictos que se dan en la actualidad así como los que puedan ocasionarse en el futuro.



Siete siglos funcionó este Consejo, hasta 1836. Durante este tiempo se creó una red de caminos que, aún hoy, cruza la península de Norte a Sur. Esta red de caminos coincide, al menos teóricamente, con la red de vías pecuarias que la Junta de Andalucía y otras comunidades autónomas, están catalogando en la actualidad y que ya se ha hecho en nuestro término.

Valverde, ubicado en una encrucijada de caminos situada en las faldas de las Sierra de Rite y León, fue paso obligado para viajeros que hicieron posible la construcción de una alquería o venta que sirviera de alojamiento y correo de los mercaderes. Esta venta o mesón se llamaba Facanías, nombre al parecer de origen hebreo o árabe. A finales del siglo XV Facanías se transforma en Valverde del Camino, haciendo referencia, probablemente, al Camino Romano que pasa por la misma población y a toda esa encrucijada que históricamente se menciona.

Durante los siglos XIX y XX los caminos se siguieron disfrutando con normalidad, en cambio, en los últimos treinta y cinco años, propiciado por el abandono de las tareas agrícolas y ganaderas, comienzan las apropiaciones indebidas en cañadas, cordeles, veredas, caminos, etc. A pesar de ello, todavía quedan en nuestra provincia 148 vías pecuarias con un total de 2.819 Kilómetros que la Junta de Andalucía está catalogando y deslindando, municipio a municipio en una excelente tarea de recuperación del dominio público.

La presente catalogación constituye una red de caminos públicos que vertebran todo el territorio municipal, haciendo posible el acercamiento a cualquier punto de nuestra geografía local; supone una cantidad de 200 Kilómetros de caminos que pasarán a engrosar el patrimonio municipal cuando se lleve a cabo por la Corporación Municipal, mediante acuerdo plenario, la aprobación definitiva del presente expediente.



Esta catalogación, igualmente, supone la respuesta del presente equipo de gobierno a las sucesivas tentativas, llevadas a cabo en los últimos años por algunos ciudadanos carentes de escrúpulos y por consiguiente prestos en apoderarse de lo público y a los que había que hacer frente en aras de preservar lo que es de todos.

La creación de una Comisión de Expertos por parte de la Alcaldía (en la que están representadas la mayoría de las asociaciones valverdeñas interesadas en el tema) ha sido la maquinaria eficaz que de forma desinteresada y democrática ha hecho realidad este importante proyecto que hoy se presenta a todos para su conocimiento y disfrute.

Los 200 Kilómetros anteriormente citados, se reparten entre 40 caminos los cuales a su vez se clasifican en tres categorías, ubicados en seis sectores en los que se ha dividido el término municipal para una mejor concreción del asunto.

Serán de Primera Categoría aquellos que posean una anchura de 7 metros, de los cuales 5 deberán ser de calzada y los dos restantes para cunetas.

Los de Segunda Categoría tendrán al menos una anchura de 4 metros incluidas las cunetas si las hubiere.

Por último, los de Tercera Categoría serán de menos de 4 metros.

Además de la cartografía oportuna, se ha llevado a cabo por miembros de la Comisión de Expertos un excelente trabajo de campo que concluye una descripción detallada de cada uno de los cuarenta caminos, incorporándose además una tabla en la que se detalla: número de orden, nombre del camino, categoría a la que pertenece y Kilómetros de recorrido.



Estimamos que con este primer material que se aporta, a la iniciación del expediente por la Comisión de Expertos con la colaboración además de los Servicios Técnicos de este Excmo. Ayuntamiento se pueden llevar a cabo en perfectas condiciones las tareas encomendadas a esta aprobación inicial; igualmente estimamos que la divulgación de este proyecto entre toda la ciudadanía, la discusión reflexiva del mismo entre los diferentes sectores afectados, contribuirán al enriquecimiento del proyecto en su fase última de aprobación plenaria con el fin de que sea una herramienta útil al pueblo de Valverde del Camino que en definitiva es de lo que se trata.



# MEMORIA



CATALOGO DE CAMINOS PUBLICOS, VALVERDE DEL CAMINO.

# INDICE



**SECTOR 1**

**SECTOR 2**

**SECTOR 3**

**SECTOR 4**

**SECTOR 5**

**SECTOR 6**

**CARTOGRAFÍA**

## SECTOR 1



### **Camino Nº 1. Desde El Túnel al Empalme.**

**2ª Categoría**

Tiene una longitud aprox. de 5 Km. Nace frente al cruce de carreteras de Valverde del Camino – Zalamea la Real por su margen izquierdo. Entra en la finca de titularidad privada denominada El Túnel, que la atraviesa en su totalidad. Sigue su recorrido por la antigua vía de ferrocarril atravesando la finca Los Carabales y algunas propiedades particulares. Muere al llegar a la carretera del Buitrón.



### **Camino Nº 2. Desde la carretera Zalamea a Verdegerosa.**

**3ª Categoría**

Tiene una longitud aprox. de 1 Km. Nace en el margen izquierdo de la carretera nacional 435 (Huelva – Badajoz). Entra en la finca publica propiedad de la Consejería de Medio Ambiente denominada Los Carabales y termina en el camino nº 1 en el paraje de Verdegerosa.



### **Camino Nº 3. Huerta Vieja.**

**3ª Categoría**

Nace a la derecha de la carretera Valverde del Camino – Sotiel Coronada, frente al CEDEFO. Discurre paralelo a la carretera dirección Valverde hasta que girar a la izquierda. A los 400 metros toma el camino de la izquierda, entrando en la finca denominada Los Cosmes a los 800 metros y dejando el corralón a la derecha, gira a la izquierda dirección a la Huerta Vieja donde termina a los 2000 metros.





## **Camino N° 4. Citolero, Las Puyatas y El Castillo.**

**1ª y 2ª Categoría**

Tiene una longitud aproximada de 11,4 Km. Nace a la izquierda del camino n° 1 a los 3400 metros, concretamente en el paraje denominado Fuente de la Quirica que se deja en el margen izquierdo del camino. Entra en la finca de titularidad pública denominada Los Carabales que atraviesa por ambos lados dejando a la izquierda la casa de Carabales y la derecha Las Cabezuelas, a los 2000 metros entra en propiedades particulares. A los 2500 metros, a la derecha, nace el camino Citoleros – M. Castillo con una longitud de 250 mts. hasta llegar al límite del término de Zalamea, continúa su recorrido hasta llegar a la puerta de la finca de titularidad privada denominada Las Damas.

Atraviesa la finca Las Damas unos 3700 metros aprox. y termina en el cabezo de las Puyatas.



## **Camino N° 5. El Becerrillo.**

**2ª Categoría**

Nace en el callejón de la carretera de Valverde del Camino – Sotiel Coronada por el margen izquierdo a la trasera del edificio de la Cabalgata de Reyes Magos. Discurre por propiedades particulares dejando a su paso a la izquierda la fábrica de viguetas y a la derecha la granja de Noguera, salta la circunvalación y sigue por el bordo de la huerta de Bailmora a la izquierda y la huerta varilla. Toma la bifurcación a la derecha y va a morir en el arroyo del Fresnajoso a los 3500 metros aproximadamente.



## **Camino N° 6. Desde el CEDEFEO al Calvito Melero.**

**2ª Categoría**

Tiene una longitud aproximada de 3,5 km. Nace en la carretera Valverde del camino – Sotiel Coronada por el margen derecho frente al CEDEFEO. Entra en las fincas de titularidad privadas a ambos márgenes, dejando la granja a la izquierda. Baja hasta llegar al arroyo del Fresnajoso a los 2500 metros aprox. atravesándolo por el puente de hormigón. Continúa el recorrido por la finca El Melero y llega al paraje El Calvito donde termina al conectar con el camino n° 7.



## Camino N° 7. La Viña.

2ª Categoría

Nace en la carretera Valverde del Camino – Sotiel Coronada por el margen derecho antes de terminar la recta de Los Champiñones. atraviesa a su paso la Era del Mauro, sigue adelante y a los 750 metros deja a la izquierda el Cabezo del Mauro, a los 1500 metros llega al arroyo del Fresnajoso saltándolo dirección a la casa del Calvito. Gira a la izquierda y a los 2200 metros llega al barranco del Lagarejo cruzándolo. A los 3100 metros entra en la finca Corte Elvira que atraviesa por su interior. A los 3800 metros llega al Pinar de la Compañía y sigue adelante hasta llegar a la junta del barranco El Lobo con el barranco Las Cañas donde muere a los 5600 metros aproximadamente a orillas del río Odiel.



## Camino N° 8. Panduro - Las Cañas - Puyatas.

2ª Categoría

Tiene una longitud aprox. de 6 kms. Nace en la carretera Valverde del Camino – Sotiel Coronada por su margen derecho unos 850 metros antes de llegar al cruce. Entra en el paraje denominado Panduro de titularidad pública dejando a su paso, por el margen izquierdo, las ruinas de la antigua Casa de Panduro. A los 3 kms. aprox. llega al arroyo del Fresnajoso y lo salta, dejando en el margen derecho la finca de titularidad privada denominada Corte Elvira y llega al Pinar de la Compañía. Sigue el recorrido y a los 4500 kms llega al barranco Las Cañas o la fuente de rito, continúa dirección este dejando a la izquierda la Casa de Rebusco y a la derecha Los Posteritos y termina en el cabezo de las Puyatas.

## SECTOR 2



### Camino Nº 9. Las Aldefillas.

1ª Categoría

Nace en el núcleo de la población, concretamente en la confluencia de las calles Ayamonte y Don Juan de Austria. Tiene una longitud aproximada de 2.100 m. y discurre entre propiedades particulares en la zona denominada Las Aldefillas. A los 1.900 metros se une con la vereda Valverde – Portugal y termina en el punto kilométrico 189 – 150 de carretera nacional 435 dirección Badajoz.



### Camino Nº 10. Vía FEVE – El Empalme.

3ª Categoría

Nace en el casco urbano, en la Ermita del Rocío, sigue adelante en dirección Norte dejando a su paso la finca de la Minilla a la derecha y parte de la finca El Túnel a la izquierda. A los 600 metros entra en la finca Dehesa de los Machos dejando a la derecha el Huerto Coronilla y a los 1.100 metros el dique Las Cabras. A los 2.000 metros entra en la finca de titularidad pública denominada Los Carabales atravesándola en su totalidad y dejando a su paso la Fuente de los Pastores y a los 4.800 metros muere en el empalme, cruce de carreteras Valverde del Camino – Buitrón.



### Camino Nº 10-B. Vía FEVE – La Ratera.

3ª Categoría

Nace en el camino nº 10 a los 3.000 metros aproximadamente en su margen derecho. Discurre por parte de la finca denominada Los Carabales hasta llegar a Los Pilonos y a la Venta el Manco. Continúa el recorrido dejando a su paso por el margen derecho la Dehesa de los Machos y por la izquierda finca particulares y parte del monte público denominado Los Ballesteros hasta llegar a la finca de Berrocal. Gira a la izquierda y llega a la finca Obaillo. Gira a la derecha atravesando la Dehesa los Machos por la Era la Zorra hasta llegar a la pista de La Ratera donde termina a los 6.600 metros.





## **Camino Nº 11. Carretera del dique – Majadar de las Mujeres. 1ª Categoría**

Nace en el núcleo urbano, concretamente en la calle Animas, discurre por una carretera asfaltada por el interior de la Dehesa los Machos, dejando a su paso a la izquierda el Cementerio Municipal y por la derecha el Regajo de Bajondo hasta llegar a los pantanos Silillos I y Silillos II, gira a la derecha y comienza una pista forestal dejando a la izquierda la antigua mina del dique y a la derecha el cabezo de los pajares. A los 2.800 metros atraviesa mediante una alcantarilla el regajo del Pozo Magdalena, continua su recorrido y a los 3.300 metros termina la Dehesa de los Machos y entra en el monte público dejando a la izquierda el Huerto de los Perros. A los 3800 metros atraviesa mediante una alcantarilla la Rivera de las Mateas, dejando a la derecha la antigua mina de La Ratera. Sigue adelante y deja a la derecha el camino del poblado de Los Ramos hasta llegar al barranco de Marcegosos o la rivera del Cañamar que la atraviesa a través de un puente de hormigón dejando a la izquierda la fuente de Marcegosos. Toma el camino de la izquierda en el alto de Marcegosos. Continúa su recorrido dejando a la derecha el Pinar de la Plaza de Toros y a la izquierda la línea del término municipal de Zalamea la Real. Sigue adelante dejando a su paso a la derecha el Majadar de las Mujeres y a la izquierda la finca denominada El Segunderal, sigue dejando a la derecha la Casa de Alcaría, Pinar de la Lobilla, Casa de Leoni y las Varitas. Por su margen izquierdo deja a su paso la Casa La Zahurdita y la línea del término de Zalamea hasta terminar en el cruce de Zahurdita a los 15 kms.

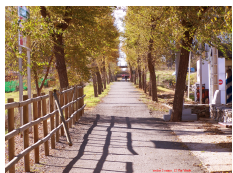

## **Camino Nº 12. Vía Verde.**

**1ª Categoría**

Nace en la barriada del Rollo junto al quiosco, atraviesa por ambos lados el nuevo polígono industrial hasta llegar al antiguo Pasillo de la Coneja o Pasillo de la Coral, avanza dejando a la derecha el Pinar del Carrasquillo y por la izquierda La Dehesa. Continúa por la antigua vía de FEVE dejando a su paso el restaurante El Trocadero y algunas urbanizaciones hasta llegar a las inmediaciones de la Huerta del Correo y Pianito. Sigue adelante dejando a la izquierda distintas urbanizaciones y la finca Las Ventanas hasta llegar al antiguo pasillo de Los Cristos. Continúa a través de distintas urbanizaciones del paraje de Los Cuartos y llega hasta la antigua estación del Cuervo o el cruce de carretera Huelva – Sotiel Coronada atravesándola mediante un paso elevado de hierro. Sigue por las traseras de algunas urbanizaciones a la izquierda y la finca denominada La Carrera del Caballo a la derecha. Deja a su paso por la izquierda la Venta Baquero y la estación de servicio Los Pinos y llega a la antigua venta de La Aceitera y el inicio del barranco del Pajarrón a la izquierda donde termina a los 8000 metros en el límite del término municipal de Beas.



## **Camino N° 13. Cementerio – La Plata – Tiro al Plato.**

**2ª Categoría**

Nace en el margen derecho de la carretera del pantano Los Silillos, frente al cementerio municipal. Entra en la finca Dehesa de los Machos atravesándola por ambos lados hasta llegar al pantano Los Silillos II que lo deja a la izquierda y la Rivera de Casas a la derecha. A los 2.500 metros entra en la dehesa de Guijarro por el margen derecho y la Dehesa de los Machos por el izquierdo. A los 3.300 metros atraviesa mediante un badén de hormigón la Rivera de las Mateas. Continúa por el interior de la mencionada dehesa y a los 4.800 metros gira a la derecha junto al Cabezo Felipe y el Charco de las Tres Encinas atravesando a los 5.100 metros la Rivera del Cañamar. Continúa su recorrido por la Vega Azabache o Las Melas y Pedro Pascual, llegando a la Rivera de Casas a los 6.300 metros atravesándola mediante un badén de hormigón por el Charco los Coladeros. Entra en la finca La Plata atravesándola por su interior, dejando a la derecha la casa de la finca. A los 8.500 metros llega a la Era Bollano, atravesando el monte publico denominado Lorca y Tío Jara dejando a do paso por el margen izquierdo las Calderas de Tío Jara y a la derecha el Campo Municipal de Tiro al Plato. A los 10.200 metros llega a la carretera 493 Valverde del Camino. La Palma del Condado donde termina.



## **Camino N° 14. Berecillo – Las Tocineras – La Plata.**

**2ª Categoría**

Tiene una longitud aproximada de 4.000 metros, nace en el margen izquierdo de la carretera 493 (Valverde del Camino – La Palma del Condado) frente a la fuente del Berecillo. Discurre por fincas particulares dejando a su paso la huerta de Las Arenas y El Peñaquillo. Sigue atravesando la dehesa adentrándose en la finca Los Gabrieles hasta encontrar el camino de Los Dólmenes (camino nº 17), donde gira a la derecha y con el cual comparte unos 200 metros aprox. hasta que gira a la izquierda. Tras dejar Los Gabrieles se adentra en Las Tocineras hasta llegar a la Vega del Capitán. Acaba su recorrido en el charco La Pasa Llana de la Rivera de Casas.



### **Camino N° 15. Manzanito – Tornero – Majadar de las Mujeres. 1ª Categoría**

Nace en el antiguo poblado del Manzanito, entrando en el monte publico dejando a su paso por el margen derecho el Barranco de la Cara y por la izquierda el pie Juan Díaz y a los 3.000 metros llega a la Rivera de Casas al paraje denominado Revuelta del Tornero atravesándola mediante un badén de hormigón. Continúa su recorrido por el monte publico dirección este dejando a si paso por la derecha el paraje EL Infierno y por la izquierda La Solana de la Malta hasta llegar a los 13.100 metros al cruce de Zahurditas donde termina.



### **Camino N° 16. Manzanito – El Guijo. 1ª Categoría**

Nace en la carretera 493 Valverde del Camino – La Palma del Condado por el margen izquierdo frente a la fabrica ATM. Discurre por algunas propiedades particulares como El Sandino o el Pinar de la Viuda. Sigue adelante dejando a su paso por el margen izquierdo el monte público, concretamente Corral Quemado y la Casilla la Gasolina y el inicio del Barranco de la Herrera y por la derecha la finca privada La Aguedilla. A los 5.000 metros atraviesa el antiguo poblado del Manzanito. Continúa el recorrido por el margen izquierdo con el monte público y derecha con el término municipal de Niebla. A los 8.500 metros llega al Barranco de Aguas Blanca y el Coto de San Felipe donde termina nuestro termino municipal y comienza el de Niebla.



### **Camino N° 17. Los Dólmenes. 1ª Categoría**

Nace en la carretera 493 Valverde del Camino – La Palma del Condado por el margen izquierdo. Se adentra en la dehesa a través de un Callejón de Piedras de la Cerca de la Macias. Gira a la izquierda y continua dejando a su paso a la izquierda la finca EL Peñasquillo y a la derecha Las Tocineras. Lega a la finca Los Grabieles que la atraviesa en parte por ambos lados. Sigue adelante y deja a la izquierda la puerta de entrada a la casa de dicha finca y a los 3.500 metros llega a Los Dólmenes donde termina el recorrido.



## SECTOR 3



### Camino N° 18. La Melera.

2ª Categoría

Nace en la carretera 493 Valverde del Camino – La Palma del Condado en su margen derecho frente al camino del Manzanito. Entra en el monte público denominado La Melera, dejando a su izquierda la fabrica de ATM y a la derecha el Circuito de Motocross. Sigue avanzando hasta llegar a la bifurcación de caminos (1.000 m. aprox.) donde coge el de la derecha y baja a la carretera local Valverde del Camino – Niebla junto a la fuente La Melera donde termina a los 1.400 metros.

## SECTOR 4

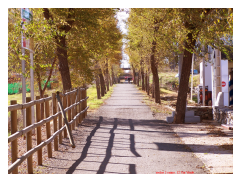

### Camino N° 12. Vía Verde.

1ª Categoría



### Camino N° 19. Pozo el Gamo.

2ª Categoría

Arranca su recorrido en la vía verde a la altura del Pasillo de la Coral o La Coneja. Avanza dejando a la derecha el arenero de Villadeamigo y a la izquierda el Punto Limpio. Se adentra en la Dehesa de Jaluo atravesándola. Entra en la finca de titularidad privada denominada Pozo del Gamo, dejando a su paso las casas de dicha finca a la derecha y a los 3.200 metros llega al camino n° 26 donde termina.



## **Camino Nº 20. Fuente blanca.**

**2ª Categoría**

Nace en el margen izquierdo del camino nº 19 frente al Arenero de Villadeamigo. Deja a su paso, por el margen derecho, el Punto Limpio propiedad del Excmo. Ayuntamiento de Valverde del Camino. Discurre por las inmediaciones de distintas fincas particulares llegando a la Fuente Blanca por el margen izquierdo y la finca La Sierpecilla a la derecha. Termina a los 1.500 metros en la carretera 493 Valverde del Camino – La Palma del Condado.

## **Camino Nº 21. El Pandorgo.**

**2ª Categoría**

Nace en la carretera 435 Valverde del Camino – San Juan del puerto por su margen izquierdo a la altura del Restaurante Trocadero. A los 200 metros aprox. atraviesa la vía verde y se dirige a la finca La Mangala a la izquierda y la Huerta del Correo a la derecha. Sigue su recorrido por la Dehesa del Pandorgo atravesándola y termina en los Pinos del Zorro a los 2.500 metros.



## **Camino Nº 22. Lomero Llano – La Lapa.**

**1ª Categoría**

Nace en la vía verde a la altura de la Huerta de Pianito. Entra por medio de algunas urbanizaciones y a los 400 metros entra en el Pinar de Lomero Llano de propiedad Municipal atravesándolo por su interior. Deja a su paso por la derecha algunos enclaves de propiedades particulares, sigue su recorrido por El Pinar y a los 5.000 metros aproximadamente llega al alto del barranco de La Lapa donde termina al conectar con el camino nº 23.



## Camino N° 23. Los Cristos – Venta las Tablas.

1ª y 2ª Categoría

Tiene una longitud aproximada de 13.000 metros. Nace frente a la Venta Los Cristos. Discurre por medio de algunas urbanizaciones y a los 150 metros aprox. cruza la Vía Verde dejando el antiguo pasillo a nivel Los Cristos a la izquierda. Sigue tomando el camino de la izquierda en la bifurcación y se adentra en el Pinar del Saltillo dejando a su margen izquierdo la urbanización El Pimpollar y a la derecha el Club de Tenis. Sigue el recorrido por medio de urbanizaciones particulares dejando por su lado derecho la urbanización Vista Alegre. Llega a la fábrica de Fortetub y sube por el camino de la izquierda para atravesar por completo la finca de Juan Fernández y otras urbanizaciones hasta pasar por la casa de Domingo el Chato, la cual la deja a la derecha, donde comienza el monte público denominado El Castaño. A los 4.200 metros llega al barranco regajo de La Lapa atravesándolo por medio de un pequeño puente de hormigón. Sigue el recorrido dejando a la derecha el Cabezo del “Gururu” hasta llegar a los 6.250 m. al Barranco del Brucio atravesándolo por medio de otro pequeño puente de hormigón. Continúa dejando a su paso distintas propiedades particulares como la casa del Guarda, Pelajopo y El Pintao. Sigue por el monte público y a los 11.500 metros llega al barranco del Gallego, que lo atraviesa con otro pequeño puente de hormigón. Sigue adelante y a los 12.200 metros termina el monte público y llega a la urbanización de La Florida o Venta Las Tablas, acabando su recorrido en el cruce de la carretera de Valverde del Camino – Niebla.



## Camino N° 24. Las Gamonosas.

2ª Categoría

Nace en el camino n° 23, poco después de pasar la casa de Domingo el Chato a la derecha, y atraviesa propiedades particulares denominadas Las Gamonosa y La Fidela. Entra en el monte público denominado Gamonosa a los 500 metros. A los 1.000 metros aprox. entra nuevamente en distintas urbanizaciones. A los 1.200 metros gira a la izquierda y llega a la casa de Villa Taja a los 3.500 metros. Retrocede y sigue adelante dejando a izquierda el Huerto los Pérez. Finaliza cuando conecta con el camino n° 23 en la fábrica de Fortetub a los 4.800 metros aproximadamente.



## **Camino N° 25. Saltillo - Navahermosa.**

**1ª Categoría**

Nace en la Vía Verde concretamente en el antiguo pasillo a nivel Los Cristos. Toma la dirección de la derecha para adentrarse en el pinar de El Saltillo, dejando a su paso por el margen derecho la urbanización Los Cristos y Los Arenales. Pasa por el interior del área recreativa de El Saltillo. Continúa dejando a la izquierda El Cuco Viejo y San Pancracio y a la derecha distintas urbanizaciones y el Aeroclub. A los 2.700 metros llega al límite del término municipal de Valverde del Camino y comienza el de Beas.



## **Camino N° 26. Collado La Palma.**

**1ª Categoría**

Nace en el punto kilométrico 29.200 de la carretera 493 de Valverde del Camino – La Palma del Condado por su margen derecho. Entra en las fincas privadas Las Macias a la derecha y Marsuarez a la izquierda. Deja a su paso la finca El Gamo a la derecha y Las Capellanías a la izquierda. A los 4.200 metros llega al collado La Palma iniciando su recorrido por el interior del monte público El Castaño dejando a su paso la Casa del Guapillo o la Choza Pino. Sigue el recorrido y los 6.400 metros aproximadamente llega al camino nº 23 donde termina.

## **Camino N° 29. C. Peña Hierro.**

**2ª Categoría**

Nace en el casco urbano, concretamente frente a la última casa de la calle Alonso. Entrando en un callejón de piedras propiedad de particulares a ambos lados. A los 1.200 metros llega a la circunvalación de Valverde del Camino atravesándola por debajo de un puente de dicha carretera. Gira a la izquierda por el Barranco del Ladrón. Sigue adelante y girando a la derecha a los 2.000 metros se encuentra con el camino de puerto blanco donde termina.





## **Camino N° 33. Las Tenerías.**

**2ª Categoría**

Nace en el núcleo urbano concretamente en la barriada del Santo frente al chalet de Gregorio Villadeamigo. Entra en un callejón de Piedra denominado callejón de las Tenerías. Discurre por fincas particulares dejando a su paso los pajares el Vínculo a la izquierda y Era Alta a la derecha. Llega, a los 1.400 metros, a la finca El Carrasquillo, terminando en la carretera 435 a los 1.600 metros aproximadamente.

## **SECTOR 5**



## **Camino N° 27. El Cuervo.**

**2ª Categoría**

Nace en la carretera 435 de Valverde del Camino – Zalamea la Real por su margen izquierdo en la misma entrada del Polideportivo Municipal. Entra en el camino de la Huerta de Rosa dejándola a la izquierda. Atraviesa el arroyo de la Zanguizolilla por medio de un pequeño puente de hormigón. Discurre por propiedades particulares y gira a la izquierda. Deja la granja de pelota por su lado izquierdo, sigue adelante entrando en fincas particulares dejando s su paso el paraje denominado El Garranchal. Atraviesa el barranco del Molinillo y a los 3.500 metros llega a la antigua Mina del Cuervo. Gira a la derecha por el Maja del Boticario y llega a la casa del Coto D. Pedro a los 5.000 metros. Continuando su recorrido llega a los 5.700 metros a la carretera de Valverde del Camino – Sotiel Coronada donde termina.

## **Camino N° 28. CEDEFO – Huerta P. Caro.**

**2ª Categoría**

Nace en la carretera Valverde del Camino – Sotiel Coronada en el margen izquierdo. Deja a su paso la nave del Drago a la izquierda y entra en la urbanización Los Campillos que atraviesa por el interior. Llega a la Huerta de Pérez Caro dejándola en su margen derecho. Gira a la derecha y llega a los 1.500 metros al invernadero de claveles donde termina.

## **Camino N° 30. Los Molinos – Puerto Blanco.**

**1ª y 2ª Categoría**

Nace en el casco urbano junto al colegio publico Los Molinos, discurre por una carretera asfaltada dejando a su paso el Pago Viña Fiscal, Abrevadero de Ganado y el Pozo Malagón por su margen derecho y por el izquierdo la Huerta del Cañao y otras hasta llegar a los 1.000 metros a la carretera N-435 por la circunvalación de Valverde del Camino, atravesándola. Entra en la Huerta Claudio y el Coto Nieto, Gira a la izquierda dejando a la derecha el Vertedero de Inertes y la Perrera Municipal. Sigue por el citado Coto Nieto saltando el Arroyo del Carrasco, sigue adelante por la Cumbre del Hospital y a los 5.000 metros llega a la junta de Carrasco con la Parrilleja donde termina.



## **Camino N° 31. Las Palomas.**

**2ª y 3ª Categoría**

Nace en la carretera Valverde del Camino – Huelva en el margen derecho, entra en la finca Las Palomas o Coto los Gatos propiedad de Ibersilva. Discurre por el interior de dicha finca dejando a la derecha la granja de Andrés y el Huerto el Ángel, ambas propiedades particulares. Continúa su recorrido dejando a su paso los Pajares el Palmarejo y Salta Gatos. A los 4.000 metros llega al barranco del Carrasco donde termina.

## **Camino N° 32. Coto de Pedro – El Carrasco.**

**2ª Categoría**

Nace en la carretera Valverde del Camino – Sotiel Coronada junto a la antigua Venta la Rocío. Gira a la izquierda entrando en el Coto D. Pedro, finca de titularidad privada. Girando a la derecha sigue adelante por el interior de dicha finca y a los 4.000 metros llega al Puente del Carrasco donde termina.



## **Camino N° 34. Mina del cuervo – El Carrasco.**

**3ª Categoría**

Nace en la antigua Mina del Cuervo, tiene una longitud aproximada de 3000 metros. Gira a la izquierda dirección Oeste y a los 500 metros. entra en la finca privada denominada “Coto de Don Pedro”, sigue su recorrido por dicha finca hasta llegar a los 3000 m. al arroyo del Carrasco.

## **Camino N° 35. El Carrasco – Madroño.**

**3ª Categoría**

Nace en el arroyo del Carrasco, sube en dirección Este por las inmediaciones del Coto Don Pedro y el Coto Los Gatos, gira a la derecha y a los 1000 metros entra en la finca de propiedad particular denominada “El Madroño”, vuelve a girar a la derecha y a los 1800 metros llega nuevamente al arroyo del Castaño donde termina.

## SECTOR 6



### **Camino N° 36. Campanario.**

**2ª Categoría**

Nace a unos 300 metros del cruce de la carretera N-435 con la 496 Los Pinos – Sotiel Coronada en el margen izquierdo de esta última. Entra en fincas particulares dejando a su paso por el margen izquierdo parte del Coto Zarza y por el derecho El Gamonital. A los 3.000 metros llega a la antigua vía del ferrocarril de la mina de Campanario de titularidad pública. Gira a la derecha y sigue su recorrido por el interior del Coto Zarza hasta llegar a los 5.000 metros a la finca denominada El Campanario de titularidad pública. Avanza por el interior de la citada finca dejando a ambos lados antiguas ruinas de la Mina de Campanario y termina en la antigua Casa de Campanario a los 6.000 metros.

### **Camino N° 37. Campanario - Pajarrón.**

**3ª Categoría**

Nace en la antigua Casa de la Mina de Campanario, enlazando con el camino n° 36, y continúa su recorrido por el interior de la mencionada finca, dejando a su paso el Pinar de la Compañía. Gira a la izquierda y continúa su recorrido. A los 3.000 metros llega al Barranco del Pajarron, límite del término municipal de Valverde del Camino, donde termina.



### **Camino N° 38. Campanario – El Madroño.**

**3ª Categoría**

Nace en la antigua Casa de la Mina de Campanario dirección este dejando a su paso por la izquierda la Peña Gerardo y por la derecha la antigua Mina de Campanario hasta llegar a los 1.300 metros a la Rivera Agria que la atraviesa por medio de un badén de hormigón. Sigue su recorrido por el interior de dicha finca y deja a la derecha los Riscos de Mojarra y a los 3.000 metros llega a la carretera Valverde del Camino – Sotiel Coronada donde termina.



## **Camino N° 39. Cumbre Galán.**

**3ª Categoría**

Nace en la carretera Los Pinos – Sotiel Coronada por el margen izquierdo. Atraviesa la finca denominada Las Pertenencias de titularidad publica y entra en la finca denominada Cumbre Galán de titularidad privada dejando a su paso por el lado derecho la casa de dicha finca hasta llegar al paraje denominado Revuelta del Pirraco cerca del río Odiel y termina a los 4.000 metros



DATOS FISICOS DE LOS CAMINOS

SECTOR	NOMBRE CAMINO	UNDS. CAMINOS	CATEGORIA	ANCHURA (m)	LONGITUD TOTAL (m)	COORDENADAS INICIO RECORRIDO (UTM) X,Y	COORDENADAS FINAL RECORRIDO (UTM) X,Y
1							
	TUNEL-EMPALME	1	2	4	5.000,00	X=698.770,1857 Y=4.162.836,2912	X=700.119,5408 Y=4.165.653,9965
	DESDE CTRA. ZALAMEA A VERDEGEROSA	2	3	<4	1.000,00	X=698.858,5736 Y=4.163.727,4516	X=699.462,0428 Y=4.163.677,2916
	HUERTA VIEJA	3	3	<4	2.000,00	X=695.812,5030 Y=4.163.158,9591	X=695.792,2494 Y=4.162.212,2598
	CITOLERO, LAS PUYATAS Y EL CASTILLO	4	1 y 2	6	11.400,00	X=698.544,9191 Y=4.164.539,8131	X=693.133,5261 Y=4.166.526,3099
	EL BECERRILLO	5	2	4	3.500,00	X=697.536,3499 Y=4.161.471,5564	X=692.873,2189 Y=4.164.874,3693
	CEDEFO AL CALVITO MELERO	6	2	4	3.500,00	X=695.777,8822 Y=4.162.208,8721	X=694.118,3318 Y=4.163.717,8419
	LA VIÑA	7	2	4	5.600,00	X=694.795,8790 Y=4.162.407,6206	X=693.133,5261 Y=4.166.526,3099
	PAN DURO, LAS CAÑAS Y PUYATAS	8	2	4	6.000,00	X=690.995,7810 Y=4.162.166,1349	X=692.544,1980 Y=4.164.511,2952
2							
	LAS ALDEFILLAS	9	1	7	2.000,00	X=698.097,6262 Y=4.161.522,5033	X=697.392,0742 Y=4.162.624,3886
	VIA FEVE-EL EMPALME	10	3	<4	4.800,00	X=698.679,6091 Y=4.161.935,9152	X=700.144,5313 Y=4.165.630,2699
	VIA FEVE-LA RATERA	10B	3	<4	6.600,00	X=699.780,3583 Y=4.164.050,1185	X=701.651,0755 Y=4.161.899,7837
	CTRA. DIQUE LOS SILILLOS-MAJADAR DE LAS MUJARES	11	1	7	15.000,00	X=701.132,4567 Y=4.161.680,8995	X=709.882,4375 Y=4.160.374,9603
	VIA VERDE	12	1	7	8.000,00	X=698.679,6091 Y=4.161.935,9152	X=694.707,5156 Y=4.154.371,6058
	CEMENTERIO, LA PLATA Y TIRO AL PLATO	13	2	4	10.200,00	X=699.107,9381 Y=4.161.346,5834	X=703.545,9720 Y=4.155.590,3268
	BERECILLO, LAS TOCINERAS Y LA PLATA	14	2	4	4.000,00	X=699.626,4600 Y=4.160.024,5205	X=703.376,4869 Y=4.158.854,1104
	MANZANITO, REVUELTA, TORNERO, MAJADAR Y MUJERES	15	1	7	13.100,00	X=704.319,3471 Y=4.155.204,0679	X=709.882,4375 Y=4.160.374,9603
	MANZANITO A EL GUIJO	16	1	7	8.500,00	X=708.181,9895 Y=4.156.223,1275	X=710.232,8536 Y=4.153.783,5806
	LOS DOLMENES	17	1	7	3.500,00	X=700.081,0241 Y=4.159.528,5682	X=702.311,0242 Y=4.159.551,1663
3							
4	LA MELERA	18	2	4	1.400,00	X=704.319,3471 Y=4.155.204,0679	X=703.342,5285 Y=4.154.438,8907
	VIA VERDE	12	1	7	8.000,00	X=698.679,6091 Y=4.161.935,9152	X=694.707,5156 Y=4.154.371,6058
	POZO EL GAMO	19	2	4	3.200,00	X=698.384,0120 Y=4.159.689,4361	X=700.403,5694 Y=4.158.603,6821
	FUENTE BLANCA	20	2	4	1.500,00	X=699.584,2026 Y=4.160.077,7007	X=698.537,6686 Y=4.159.594,6057
	EL PANDORGO	21	2	4	2.500,00	X=697.640,2851 Y=4.158.679,4577	X=697.712,3816 Y=4.157.080,4424
	LOMERO LLANO-LA LAPA	22	1	7	5.000,00	X=696.456,1743 Y=4.158.020,6378	X=697.937,2518 Y=4.154.497,4451
	LOS CRISTOS-VENTA LAS TABLAS	23	1 y 2	6	13.000,00	X=695.663,3147 Y=4.156.792,9300	X=703.180,6000 Y=4.155.569,8467
	LAS GAMONOSAS	24	2	4	4.800,00	X=696.768,1714 Y=4.154.587,9954	X=698.122,9876 Y=4.154.030,9110
	SALTILLO-NAVAHERMOSA	25	1	7	2.700,00	X=695.653,0005 Y=4.156.557,5984	X=695.657,1641 Y=4.154.125,0149
	COLLADO LA PALMA	26	1	7	6.400,00	X=699.954,6218 Y=4.158.163,8275	X=699.497,1232 Y=4.153.793,1513
	LAS TENERIAS	33	2	4	1.600,00	X=698.148,8686 Y=4.160.547,9671	X=698.164,4033 Y=4.159.698,4551
5							
	EL CUERVO	27	2	4	5.700,00	X=696.893,1048 Y=4.160.911,4585	X=693.060,3401 Y=4.162.071,8840
	CEDEFO-HUERTA PÉREZ CARO	28	2	4	1.500,00	X=696.319,9208 Y=4.161.896,5970	X=695.111,3942 Y=4.161.532,7576
	PEÑA HIERRO	29	2	4	2.000,00	X=698.156,8586 Y=4.160.739,4251	X=697.311,0666 Y=4.160.187,4628
	LOS MOLINOS-PUERTO BLANCO	30	1 y 2	6	5.000,00	X=696.925,9878 Y=4.160.848,9129	X=697.459,2915 Y=4.158.756,6095
	LAS PALOMAS	31	2 y 3	4y<4	4.000,00	X=696.087,6535 Y=4.157.807,7656	X=693.703,3472 Y=4.160.061,3607
	COTO DE PEDRO-EL CARRASCO	32	2	4	4.000,00	X=692.179,3249 Y=4.160.295,5357	X=692.939,2724 Y=4.161.981,0734
	MINA DEL CUERVO-EL CARRASCO	34	3	<4	3.000,00	X=692.215,4946 Y=4.159.977,4364	X=693.881,3649 Y=4.160.729,3953
	EL CARRASCO-MADROÑO	35	3	<4	1.800,00	X=692.154,5489 Y=4.159.092,2077	X=693.133,5532 Y=4.160.189,7030
6							
	CAMPANARIO	36	2	4	6.000,00	X=694.594,4283 Y=4.156.223,9091	X=691.370,2965 Y=4.156.098,6967
	CAMPANARIO-PAJARRÓN	37	3	<4	3.000,00	X=692.203,5428 Y=4.156.866,8758	X=689.325,6438 Y=4.157.316,5371
	CAMPANARIO-EL MADROÑO	38	3	<4	3.000,00	X=692.154,5489 Y=4.159.092,2077	X=691.477,3497 Y=4.157.404,1457
	CUMBRE GALÁN	39	3	<4	4.000,00	X=692.151,2643 Y=4.159.224,2902	X=689.405,0704 Y=4.159.959,6477
TOTAL		39			198.800,00		

LEYENDA:

- CAMINOS PÚBLICOS PROPUESTOS
- CARRETERA N-435
- CARRETERA A-493
- HU-1412 (Calañas)
- HU-5111 (Niebla)
- POBLACIÓN

SECTORES

- SECTOR 1 (entre el T.M., N-435 y A-493)
- SECTOR 2 (entre el T.M., N-435 y A-493)
- SECTOR 3 (entre el T.M., A-493 y Ctra. NIEBLA)
- SECTOR 4 (entre el T.M., A-493, Ctra. NIEBLA y N-435)
- SECTOR 5 (entre la A-493, Ctra. CALAÑAS y N-435)
- SECTOR 6 (entre el T.M., Ctra. CALAÑAS y N-435)

# CARTOGRAFÍA



- |          |  |
|----------|--|
| 1:30.000 | <b>01</b> AMBITO MUNICIPAL: Sectorización de los Caminos.<br>Con cartografía base. |
| 1:30.000 | <b>02</b> AMBITO MUNICIPAL: Sectorización de los Caminos.<br>Sin cartografía base. |
| 1:15.000 | <b>03</b> SECTOR 1: Descripción de los caminos.                                    |
| 1:20.000 | <b>04</b> SECTOR 2: Descripción de los caminos.                                    |
| 1:15.000 | <b>05</b> SECTOR 3: Descripción de los caminos.                                    |
| 1:20.000 | <b>06</b> SECTOR 4: Descripción de los caminos.                                    |
| 1:15.000 | <b>07</b> SECTOR 5: Descripción de los caminos.                                    |
| 1:15.000 | <b>08</b> SECTOR 6: Descripción de los caminos.                                    |



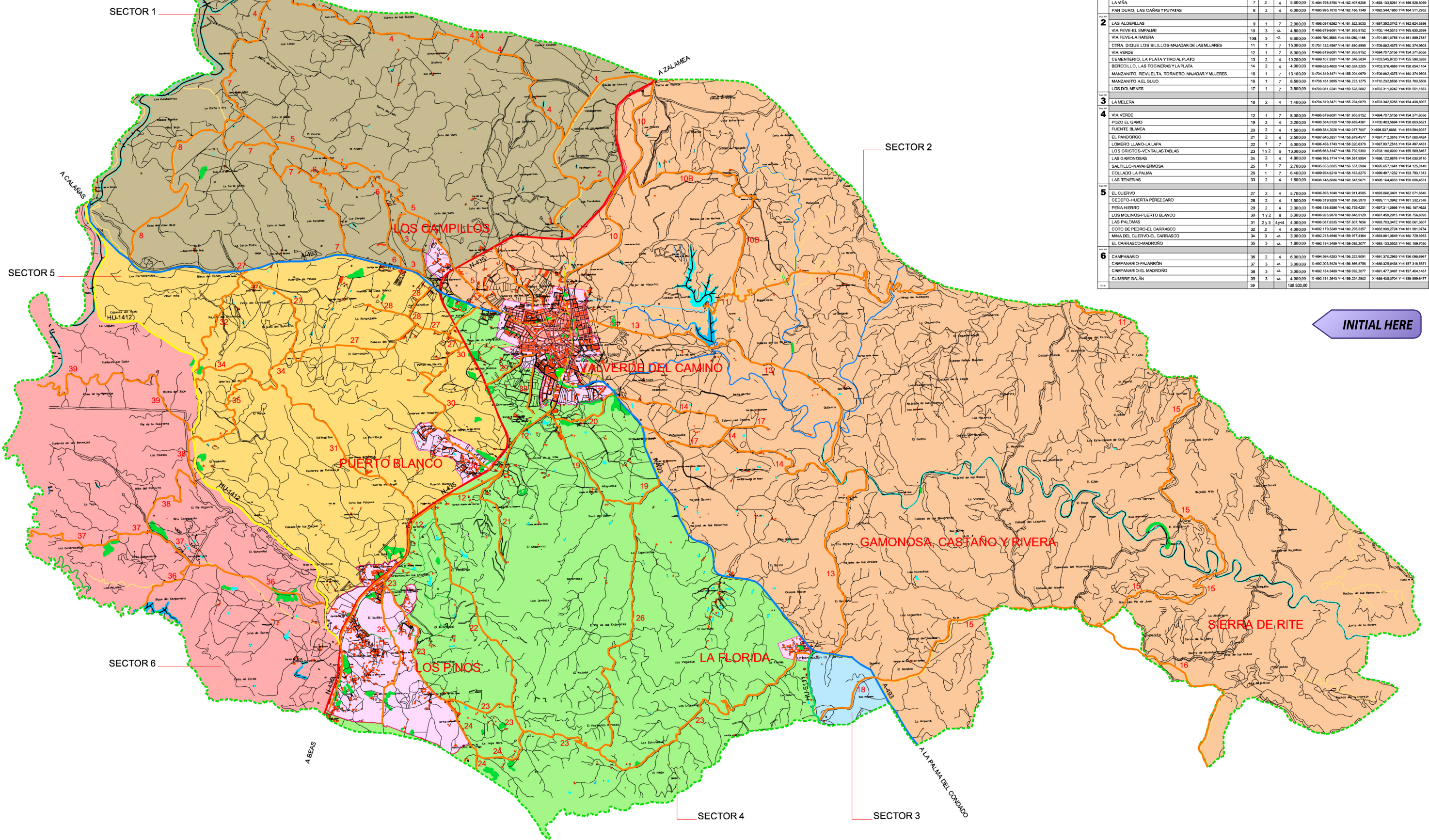

- LEYENDA:
- CAMINOS PÚBLICOS PROPUESTOS
  - CARRETERA N-435
  - CARRETERA A-493
  - HU-1412 (Callefías)
  - HU-5111 (Nebia)
  - POBLACIÓN

- SECTORES
- SECTOR 1 (entre el T.M. N-435 y A-493)
  - SECTOR 2 (entre el T.M. N-435 y A-493)
  - SECTOR 3 (entre el T.M. A-493 y Ctra. NIEBLA)
  - SECTOR 4 (entre el T.M. A-493, Ctra. NIEBLA y N-435)
  - SECTOR 5 (entre la A-493, Ctra. CALAÑAS y N-435)
  - SECTOR 6 (entre el T.M. Ctra. CALAÑAS y N-435)

DATOS FÍSICOS DE LOS CAMINOS

SECTOR	SECCION	TRAMO	LONG. (m)	ANCHO (m)	TIPO DE CAMINO	COORDENADAS (X, Y)
1	TUNEL-EMPALME	DESE CTRA. ZALAMEA A VERDEGOSA	1	2	4	5.900,00
		HUERTA VEGA	2	3	4	1.900,00
		CITOLERO, LAS PUYATAS Y EL CASTILLO	3	3	4	2.900,00
		EL BOCERILLO	4	1 y 2	8	11.400,00
		CEDEFO AL CALVITO MELERO	5	2	4	3.500,00
		LA VIGA	6	2	4	3.500,00
2	LAS ALDEILAS	PAN DURO, LAS CAÑAS Y PUYATAS	7	2	4	5.900,00
		LA MELERA	8	2	4	1.400,00
		VIA VERDE	9	1	7	2.900,00
		POZO DEL GANADO	10	3	4	4.800,00
		FUENTE BLANCA	10B	3	4	6.000,00
		EL PANDORGO	11	1	7	10.000,00
3	LA MELERA	LOS CRISTOS-PUERTO BLANCO	12	1	7	8.900,00
		LOS CRISTOS-PUERTO BLANCO	13	2	4	10.200,00
		BERECILLO, LAS TOCINERAS Y LA PLATA	14	2	4	4.900,00
		MANZANITO, REVUELTA, TORNERO, MAJADAY MUJERES	15	1	7	13.100,00
		MANZANITO AEL GUJO	16	1	7	8.900,00
		LOS DOLMENES	17	1	7	3.900,00
4	LA MELERA	VIA VERDE	18	2	4	1.400,00
		POZO DEL GANADO	19	2	4	3.200,00
		FUENTE BLANCA	20	2	4	1.500,00
		EL PANDORGO	21	2	4	2.500,00
		LOMERIO LLANO-LA LAPA	22	1	7	5.900,00
		LOS CRISTOS-PUERTO BLANCO	23	1 y 2	8	13.900,00
5	EL CUERVO	LOS CRISTOS-PUERTO BLANCO	24	2	4	4.900,00
		LOS CRISTOS-PUERTO BLANCO	25	1	7	2.700,00
		LOS CRISTOS-PUERTO BLANCO	26	1	7	6.400,00
		LOS CRISTOS-PUERTO BLANCO	27	2	4	5.700,00
		LOS CRISTOS-PUERTO BLANCO	28	2	4	1.300,00
		LOS CRISTOS-PUERTO BLANCO	29	2	4	2.900,00
6	CAMPAÑARIO	LOS CRISTOS-PUERTO BLANCO	30	1 y 2	8	5.900,00
		LOS CRISTOS-PUERTO BLANCO	31	2 y 3	4 y 4	4.900,00
		LOS CRISTOS-PUERTO BLANCO	32	2	4	4.900,00
		LOS CRISTOS-PUERTO BLANCO	33	3	4	3.900,00
		LOS CRISTOS-PUERTO BLANCO	34	3	4	3.900,00
		LOS CRISTOS-PUERTO BLANCO	35	3	4	1.800,00

INITIAL HERE

EXCMO. AYUNTAMIENTO  
DE  
VALVERDE DEL CAMINO

PROYECTO DE:  
INVENTARIO PARA LA CATALOGACIÓN DE LOS CAMINOS Y SENDAS DE DOMINIO PÚBLICO

SITUACIÓN URBANÍSTICA:  
AMBITO MUNICIPAL

USO DEL SUELO:  
O.T.M. DE URBANISMO

PLANO DE:  
SECTORIZACIÓN DE LOS CAMINOS

REDACCIÓN:  
O.T.M. DE URBANISMO

EXPEDIENTE:  
1:30.000

FECHA:  
NOVIEMBRE 2.007

PLANO:  
01



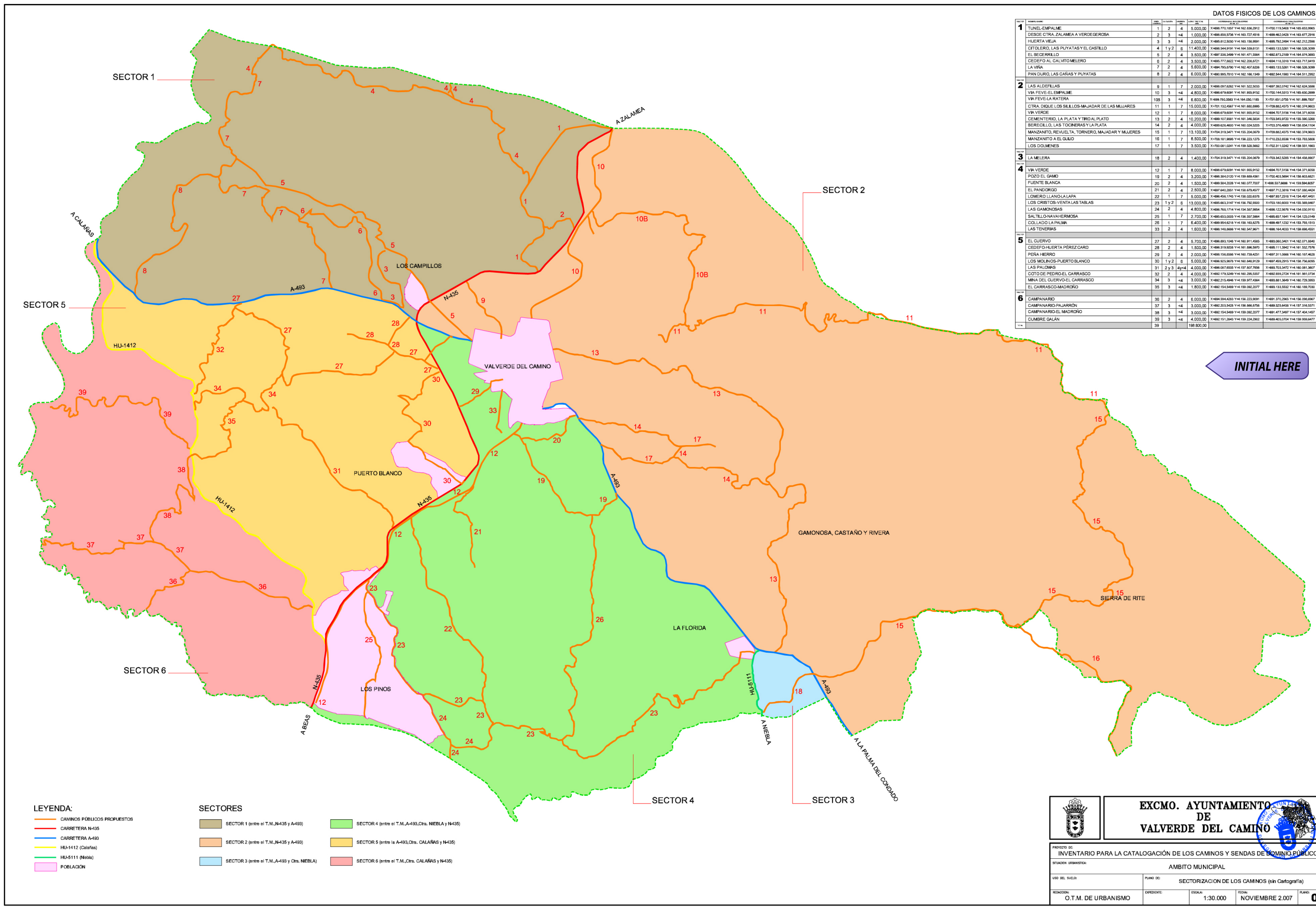

DATOS FISICOS DE LOS CAMINOS									
ID	NOMBRE CAMINO	CANTIDAD	CATEGORIA	ANCHO	LARGO (M)	AREA (M2)	PERIMETRO (M)	COORDENADAS DE LA CABECERA	COORDENADAS DEL FIN
1	TUNEL-EMPALME	1	2	4	5.000,00	X=696.770,1857 Y=4.162.636,2912	X=700.115,5408 Y=4.165.653,9965		
	DESDE CTRA. ZALAMEA A VERDEGOSA	2	3	<4	1.000,00	X=696.855,5736 Y=4.163.727,4516	X=696.862,0438 Y=4.163.677,2916		
	HUERTA VIEJA	3	3	<4	2.000,00	X=696.812,5000 Y=4.163.154,9591	X=696.762,2454 Y=4.162.212,2586		
	CITOLERO, LAS PUYATAS Y EL CASTILLO	4	1 y 2	6	11.400,00	X=696.544,9191 Y=4.164.535,8131	X=693.133,5261 Y=4.166.526,3099		
	EL BECERRILLO	5	2	4	3.500,00	X=697.535,3499 Y=4.161.471,5964	X=692.873,2189 Y=4.164.874,3893		
	CEDEFAL CALVITOMELERO	6	2	4	3.500,00	X=695.777,6622 Y=4.162.205,6721	X=694.116,3316 Y=4.163.717,6419		
	LA VIRA	7	2	4	5.800,00	X=694.793,8796 Y=4.162.407,6206	X=693.133,5261 Y=4.166.526,3099		
2	PAN DURO, LAS CAÑAS Y PUYATAS	8	2	4	6.000,00	X=690.995,7910 Y=4.162.166,1349	X=692.544,1980 Y=4.164.511,2962		
	LAS ALDELLAS	9	1	7	2.000,00	X=696.097,6262 Y=4.161.522,5033	X=697.392,0742 Y=4.162.424,3086		
	VIA FEVE-EMPALME	10	3	<4	4.800,00	X=696.679,6091 Y=4.161.955,9152	X=700.144,5313 Y=4.165.630,2899		
	VIA FEVE-LA RATERA	10B	3	<4	6.800,00	X=699.780,3583 Y=4.164.050,1185	X=701.651,0759 Y=4.161.899,7837		
	CTRA. DIQUE LOS SILLILLOS-MAJADAR DE LAS MUJERES	11	1	7	15.000,00	X=701.132,4567 Y=4.161.680,8965	X=709.862,4375 Y=4.160.374,9603		
	VIA VERDE	12	1	7	8.000,00	X=696.679,6091 Y=4.161.955,9152	X=694.707,5156 Y=4.154.371,6056		
	CEMENTERIO, LA PLATA Y TROAL PLATO	13	2	4	10.200,00	X=696.107,9691 Y=4.161.546,5654	X=703.945,9729 Y=4.158.560,5940		
3	BERECILLO, LAS TOCNERAS Y LA PLATA	14	2	4	4.000,00	X=699.626,4602 Y=4.160.024,5205	X=703.376,4689 Y=4.159.854,1106		
	MANZANITO, REVUELTA, TORNERO, MAJADAR Y MUJERES	15	1	7	13.100,00	X=704.319,3471 Y=4.155.204,0679	X=709.862,4375 Y=4.160.374,9603		
	MANZANITO A EL GUILLO	16	1	7	8.500,00	X=704.161,9495 Y=4.156.223,1275	X=710.232,8504 Y=4.153.783,5006		
	LOS DOLMENES	17	1	7	3.500,00	X=700.081,0241 Y=4.159.526,5662	X=702.311,0242 Y=4.159.551,1663		
	LA MELERA	18	2	4	1.400,00	X=704.319,3471 Y=4.155.204,0679	X=703.342,5285 Y=4.154.434,8907		
	VIA VERDE	19	2	4	3.200,00	X=696.679,6091 Y=4.161.955,9152	X=694.707,5156 Y=4.154.371,6056		
	POZO EL GIMIO	20	2	4	1.500,00	X=696.544,9191 Y=4.160.077,7007	X=694.507,6966 Y=4.159.594,6257		
4	FUENTE BLANCA	21	2	4	2.500,00	X=697.640,2851 Y=4.158.679,4577	X=697.837,2516 Y=4.157.080,4524		
	EL PANDORRO	22	1	7	5.000,00	X=696.450,1743 Y=4.158.020,6378	X=697.837,2516 Y=4.157.080,4524		
	LOMERO LLANO-LA LAPA	23	1 y 2	6	13.000,00	X=696.463,3147 Y=4.156.792,9000	X=703.180,6000 Y=4.155.565,6467		
	LOS CRISTOS-VENTA LAS TABLAS	24	2	4	4.800,00	X=696.763,1714 Y=4.154.587,9654	X=698.122,3676 Y=4.154.030,9110		
	LAS GAMONOSAS	25	1	7	2.700,00	X=695.653,0005 Y=4.156.557,9864	X=695.657,1641 Y=4.154.125,0149		
	SALTILLO-NAVAHERMOSA	26	1	7	6.400,00	X=699.954,6216 Y=4.156.163,8275	X=699.497,1232 Y=4.153.793,1513		
	COLLADO LA PALMA	27	1	7	1.800,00	X=696.143,6666 Y=4.160.547,9671	X=696.144,6033 Y=4.159.696,4551		
5	LAS TENERIAS	28	2	4	1.500,00	X=696.893,1046 Y=4.160.911,4585	X=693.060,3401 Y=4.162.071,8940		
	EL CUERVO	29	2	4	1.500,00	X=696.319,8028 Y=4.161.896,5970	X=695.111,5942 Y=4.161.532,7578		
	CEDEFAL-HUERTA PEREZ CARO	30	2	4	2.000,00	X=696.156,6566 Y=4.160.738,4251	X=697.311,0666 Y=4.160.157,4628		
	PEÑA HERRO	31	2 y 3	4 y <4	4.000,00	X=696.525,9675 Y=4.160.846,9129	X=697.499,2915 Y=4.158.756,6056		
	LOS MOLINOS-PUERTO BLANCO	32	2	4	4.000,00	X=696.087,6555 Y=4.157.607,7856	X=693.703,3472 Y=4.160.081,3607		
	LAS PALOMAS	33	2	4	4.000,00	X=692.179,3249 Y=4.160.295,5557	X=692.939,2724 Y=4.161.981,0734		
	COTO DE PEDRO-EL CARRASCO	34	3	<4	3.000,00	X=692.215,4946 Y=4.159.977,4364	X=693.851,5649 Y=4.160.729,5953		
6	MINA DEL CUERVO-EL CARRASCO	35	3	<4	1.800,00	X=692.154,5469 Y=4.159.062,2077	X=693.133,5532 Y=4.160.165,7030		
	EL CARRASCO-MADRONO	36	2	4	6.000,00	X=694.594,4263 Y=4.156.223,9091	X=691.370,2965 Y=4.156.096,0967		
	CAMPANARIO	37	3	<4	3.000,00	X=692.203,5428 Y=4.156.866,8756	X=693.323,6438 Y=4.157.316,5371		
	CAMPANARIO-PAJARRON	38	3	<4	3.000,00	X=692.154,5469 Y=4.159.062,2077	X=691.477,3497 Y=4.157.404,1457		
	CAMPANARIO-EL MADRONO	39	3	<4	4.000,00	X=692.151,2643 Y=4.159.224,2602	X=693.405,0704 Y=4.159.959,6477		
	CUMBRE GALAN	39	3	<4	198.800,00				

INITIAL HERE

- LEYENDA:

  - CAMINOS PUBLICOS PROPUESTOS
  - CARRETERA N-435
  - CARRETERA A-493
  - HU-1412 (Calafias)
  - HU-5111 (Nebia)
  - POBLACION
- SECTORES

  - SECTOR 1 (entre el T.M., N-435 y A-493)
  - SECTOR 2 (entre el T.M., N-435 y A-493)
  - SECTOR 3 (entre el T.M., A-493 y Ctra. NIEBLA)
  - SECTOR 4 (entre el T.M., A-493, Ctra. NIEBLA y N-435)
  - SECTOR 5 (entre la A-493, Ctra. CALAFIAS y N-435)
  - SECTOR 6 (entre el T.M., Ctra. CALAFIAS y N-435)



EXCMO. AYUNTAMIENTO  
DE  
VALVERDE DEL CAMINO



PROYECTO DE:  
INVENTARIO PARA LA CATALOGACIÓN DE LOS CAMINOS Y SENDAS DE DOMINIO PÚBLICO

SITUACIÓN URBANÍSTICA:  
AMBITO MUNICIPAL

USO DEL SUELO:  
SECTORIZACION DE LOS CAMINOS (sin Cartografía)

REDACCION:  
O.T.M. DE URBANISMO

EXPEDIENTE:  
ESCALA:  
1:30.000

FECHA:  
NOVIEMBRE 2.007

PLANO:  
02



SECTOR 1 (entre el T.M.,N-435 y A-493)

DATOS FISICOS DE LOS CAMINOS

SECTOR	NOMBRE CAMINO	UNIDAD	CATEGORIA	ANCHO	LONGITUD TOTAL	COORDENADAS UTM INICIO	COORDENADAS UTM FIN
1	TUNEL-EMPALME	1	2	4	5.000,00	X=696.770,1857 Y=162.836,2912	X=700.119,5408 Y=165.653,9965
	DESDE CTRA. ZALAMEA A VERDEGEROSA	2	3	<4	1.000,00	X=696.858,5736 Y=163.727,4516	X=699.482,0428 Y=163.677,2916
	HUERTA VIEJA	3	3	<4	2.000,00	X=695.812,5030 Y=163.158,9591	X=695.792,2494 Y=162.212,2598
	CITOLERO, LAS PUYATAS Y EL CASTILLO	4	1 y 2	6	11.400,00	X=698.544,9191 Y=164.539,8131	X=693.133,5261 Y=166.528,3099
	EL BECERRILLO	5	2	4	3.500,00	X=697.536,3499 Y=161.471,5564	X=692.873,2189 Y=164.874,3693
	CEDEFO AL CALVITO MELERO	6	2	4	3.500,00	X=695.777,8822 Y=162.206,8721	X=694.116,3318 Y=163.717,8419
	LA VIÑA	7	2	4	5.600,00	X=694.796,8790 Y=162.407,8206	X=693.133,5261 Y=166.528,3099
	PAN DURO, LAS CAÑAS Y PUYATAS	8	2	4	6.000,00	X=690.996,7810 Y=162.168,1349	X=692.544,1960 Y=164.511,2952
TOTAL		8			38.000,00		

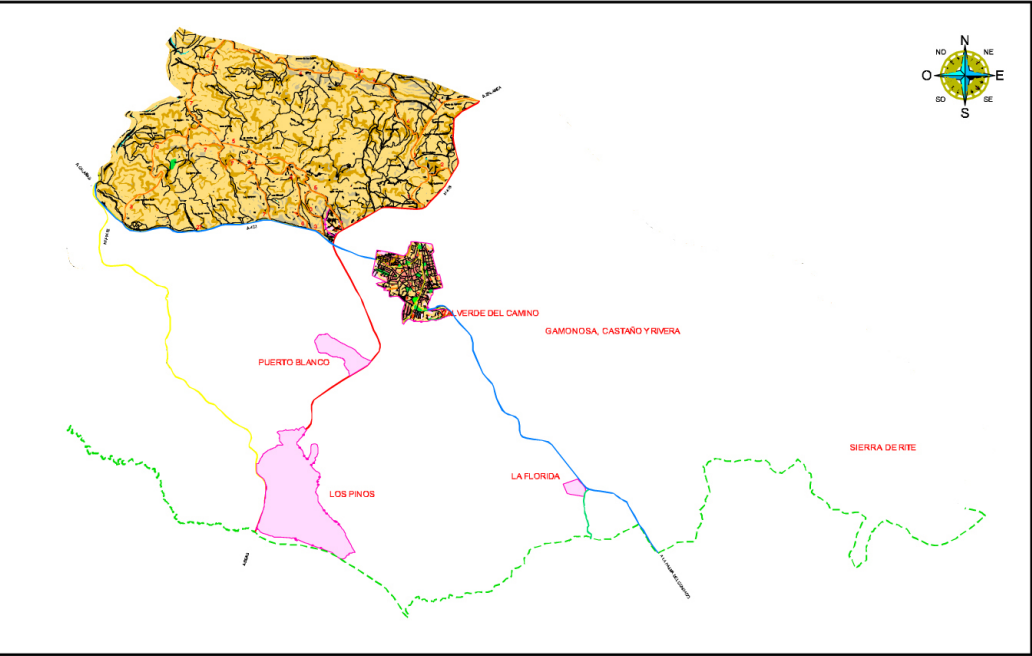

LOCALIZACION EN EL TERMINO MUNICIPAL

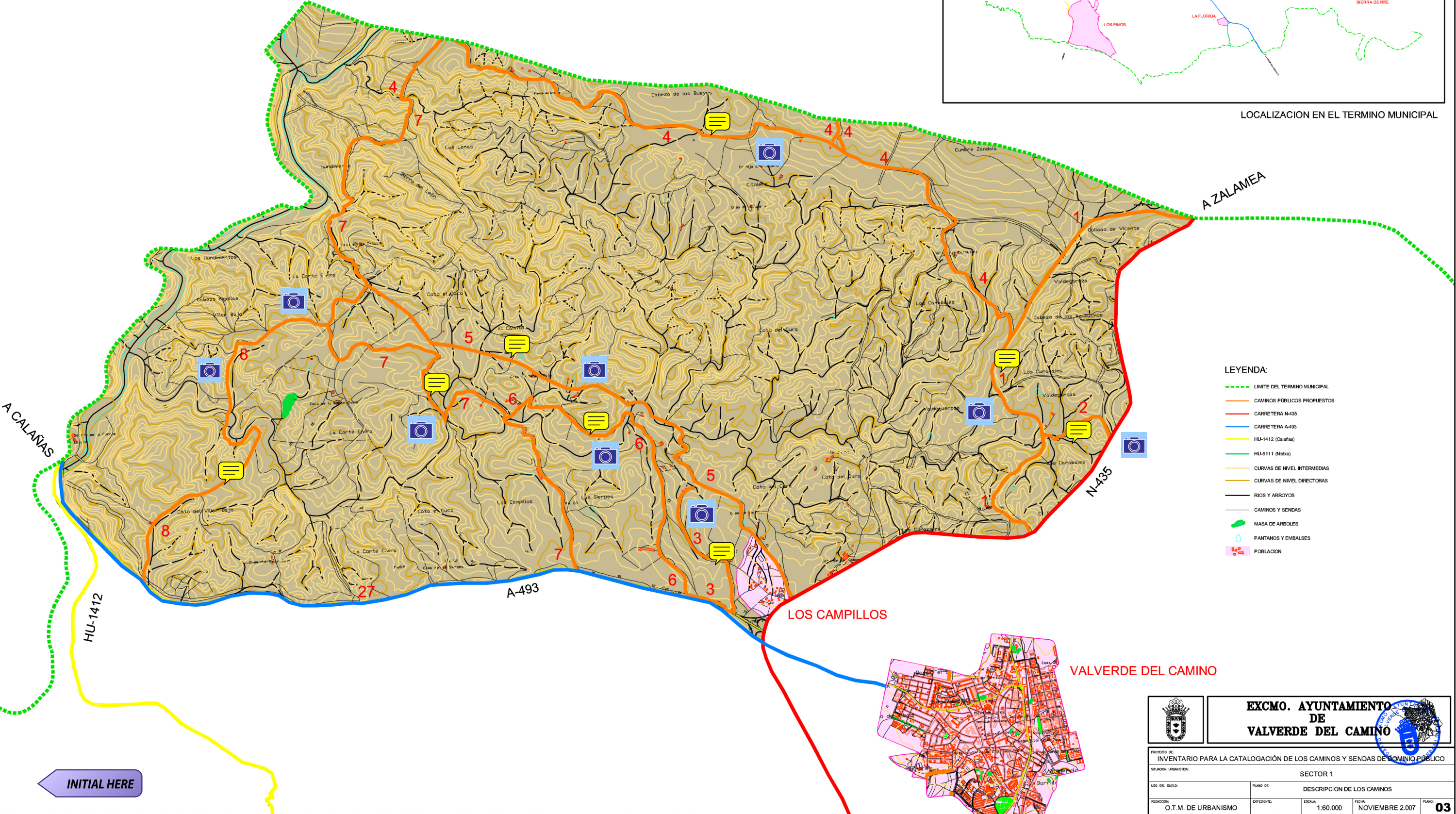

- LEYENDA:
- LIMITE DEL TERMINO MUNICIPAL
  - CAMINOS PUBLICOS PROPUESTOS
  - CARRETERA N-435
  - CARRETERA A-493
  - HU-1412 (Calañas)
  - HU-5111 (Nebia)
  - CURVAS DE NIVEL INTERMEDIAS
  - CURVAS DE NIVEL DIRECTORAS
  - RIOS Y ARROYOS
  - CAMINOS Y SENDAS
  - MASA DE ARBOLES
  - PANTANOS Y EMBALSES
  - POBLACION



**EXCMO. AYUNTAMIENTO  
DE  
VALVERDE DEL CAMINO**

PROYECTO DE: INVENTARIO PARA LA CATALOGACIÓN DE LOS CAMINOS Y SENDAS DE DOMINIO PÚBLICO				
SITUACION URBANISTICA: SECTOR 1				
USO DEL SUELO:	PLANO DE:	DESCRIPCION DE LOS CAMINOS		
REDACCION: O.T.M. DE URBANISMO	EXPEDIENTE:	ESCALA: 1:60.000	FECHA: NOVIEMBRE 2.007	PLANO: <b>03</b>



SECTOR 2 (entre el T.M.,N-435 y A-493)

SECTOR	UBICACION	LONGITUD	ANCHO	AREA	PERIMETRO	COORDENADAS UTM NOROCCIDENTALES	COORDENADAS UTM SURECCIDENTALES
2	LAS ALDEHILLAS	9	1	7	2,000.00	X=698,097,8202 Y=4,181,022,003	X=697,382,0742 Y=4,182,024,388
	VIA FEVE-EL EMPALME	10	3	<4	4,800.00	X=698,079,8091 Y=4,181,035,9152	X=700,144,5313 Y=4,185,030,389
	VIA FEVE-A RATERA	10B	3	<4	6,800.00	X=698,780,3583 Y=4,184,050,1183	X=701,601,0755 Y=4,181,899,7807
	CTRA. DIQUE LOS SILLLOS-MAJADAR DE LAS MUJERES	11	1	7	15,000.00	X=701,132,4587 Y=4,181,080,8868	X=703,882,4375 Y=4,180,374,8603
	VIA VERDE	12	1	7	8,000.00	X=698,079,8091 Y=4,181,035,9152	X=694,707,5156 Y=4,154,371,8608
	CEMENTERIO, LA PLATA Y TIRO AL PLATO	13	2	4	10,200.00	X=698,107,9381 Y=4,181,346,8834	X=703,545,9726 Y=4,155,980,3388
	BERECILLO, LAS TOCINERAS Y LA PLATA	14	2	4	4,000.00	X=698,626,4600 Y=4,180,024,0058	X=703,378,4869 Y=4,158,854,1104
	MANZANTO, REVUELTA, TORNERO, MAJADAR Y MUJERES	15	1	7	13,100.00	X=704,318,3471 Y=4,180,204,0079	X=709,882,4375 Y=4,180,374,8603
	MANZANTO A EL GUIJO	16	1	7	8,500.00	X=708,181,8855 Y=4,158,223,1275	X=710,232,8538 Y=4,153,783,8806
	LOS DOLMENES	17	1	7	3,500.00	X=700,081,0241 Y=4,158,028,9882	X=702,311,0243 Y=4,158,051,1983
TOTAL		10			77,700.00		

DATOS FISICOS DE LOS CAMINOS

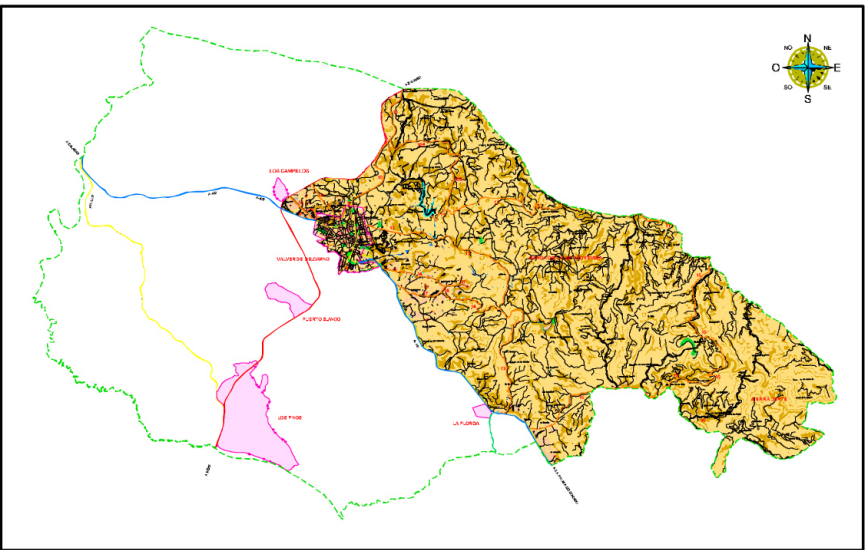

LOCALIZACION EN EL TERMINO MUNICIPAL

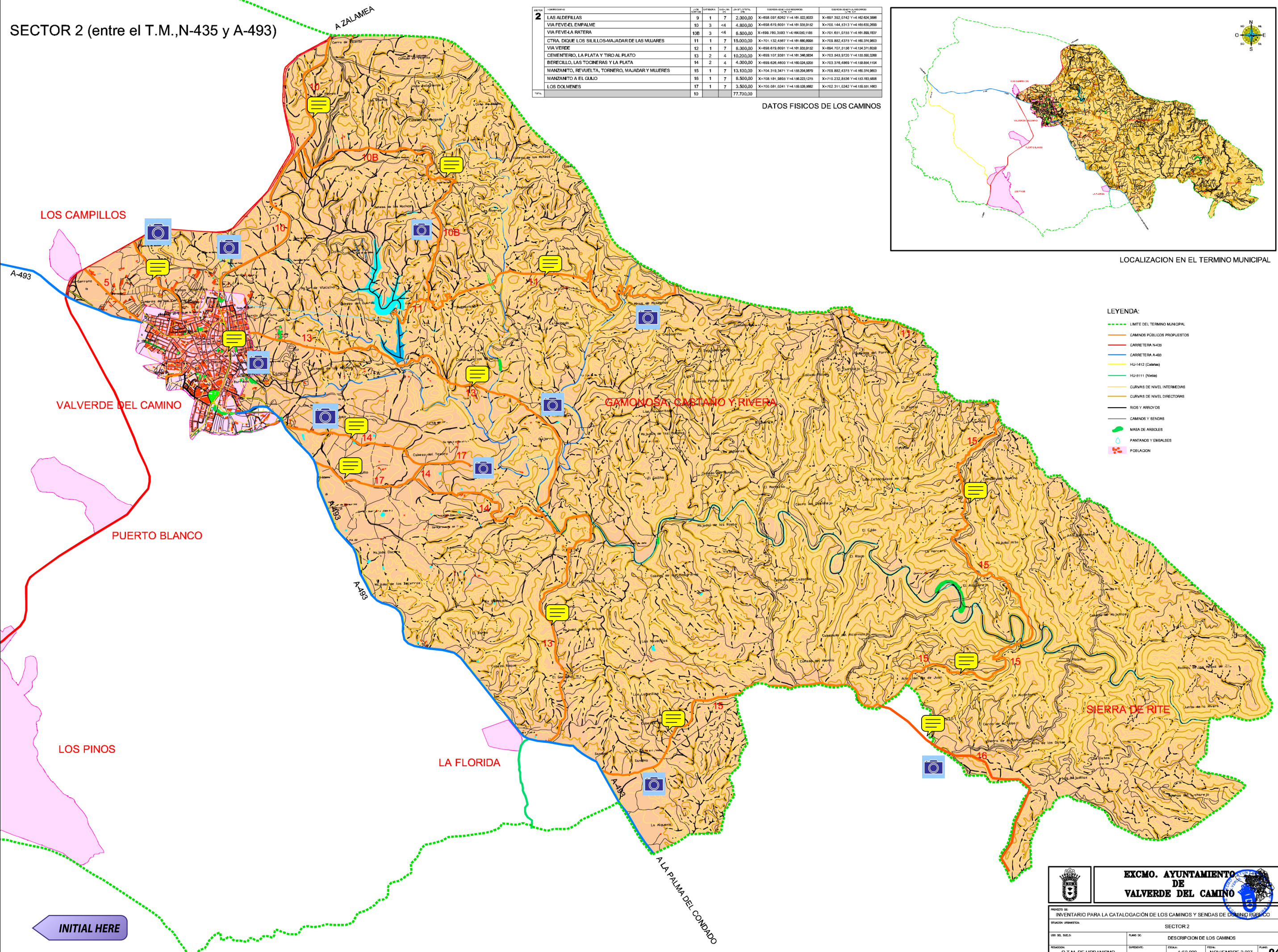

- LEYENDA:
- LIMITE DEL TERMINO MUNICIPAL
  - CAMINOS PUBLICOS PROPUESTOS
  - CARRETERA N-435
  - CARRETERA A-493
  - HU-1412 (Cabrera)
  - HU-5111 (Niebla)
  - CURVAS DE NIVEL INTERMEDIAS
  - CURVAS DE NIVEL DIRECTORIAS
  - RIOS Y ARROYOS
  - CAMINOS Y SENDAS
  - MASA DE ARBOLES
  - PANTANOS Y EMBALSES
  - POBLACION

INITIAL HERE



**EXCMO. AYUNTAMIENTO  
DE  
VALVERDE DEL CAMINO**

PROYECTO DE:  
INVENTARIO PARA LA CATALOGACIÓN DE LOS CAMINOS Y SENDAS DE DOMINIO PUBLICO

SITUACION URBANISTICA:  
SECTOR 2

USO DEL SUELO:  
C.T.M. DE URBANISMO

PLANO DE:  
DESCRIPCION DE LOS CAMINOS

REDACCION:  
O.T.M. DE URBANISMO

ESCALA:  
1:50,000

FECHA:  
NOVIEMBRE 2,007

PLANO:  
**04**



SECTOR 3 (entre el T.M.,A-493 y Ctra. NIEBLA)

VALVERDE DEL CAMINO

- LEYENDA:
- LIMITE DEL TERMINO MUNICIPAL
  - CAMINOS PÚBLICOS PROPUESTOS
  - CARRETERA N-435
  - CARRETERA A-493
  - HU-1412 (Calañas)
  - HU-5111 (Niebla)
  - CURVAS DE NIVEL INTERMEDIAS
  - CURVAS DE NIVEL DIRECTORAS
  - RIOS Y ARROYOS
  - CAMINOS Y SENDAS
  - MASA DE ARBOLES
  - PANTANOS Y EMBALSES
  - POBLACION

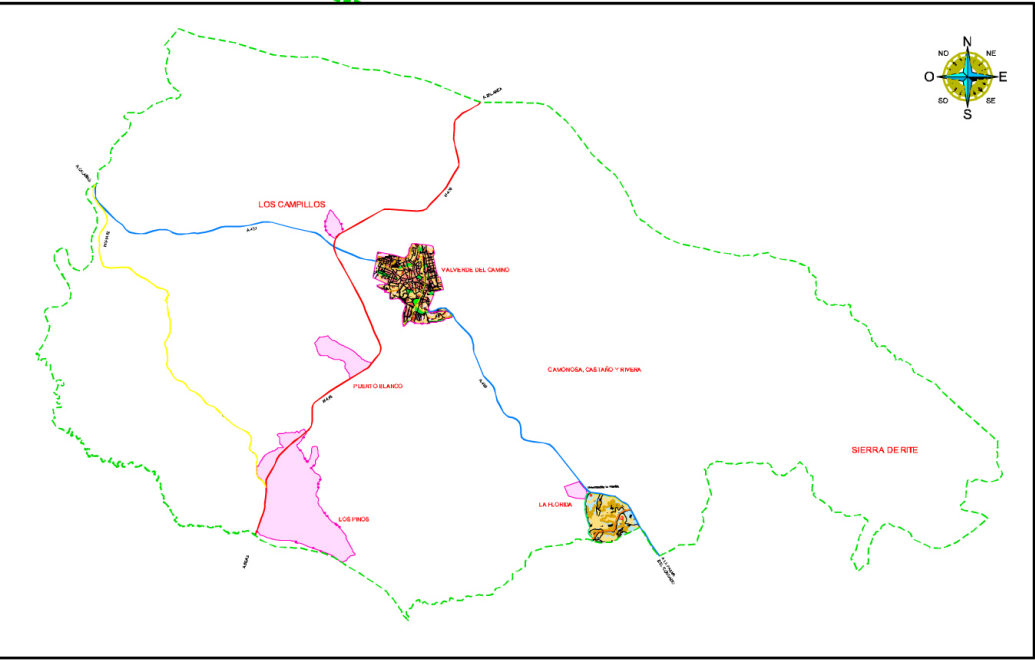

LOCALIZACION EN EL TERMINO MUNICIPAL

INITIAL HERE

GAMONOSA, CASTAÑO Y RIVERA

PUERTO BLANCO

A-493

LOS PINOS

LA FLORIDA

Urbanización la Florida

A LA PALMA  
DEL CONDADO

DATOS FISICOS DE LOS CAMINOS

SECTOR	NOMBRE CAMINO	UNES	CATEGORIA	ANCHURA (m)	LONGITUD TOTAL (m)	COORDENADAS INICIO RECORRIDO (UTM X,Y)	COORDENADAS FIN DEL RECORRIDO (UTM X,Y)
3	LA MELERA	18	2	4	1.400,00	X=704.319,347 Y=4.155.204,0679	X=703.342,5285 Y=4.154.438,8907
TOTAL		1			1.400,00		



EXCMO. AYUNTAMIENTO  
DE  
VALVERDE DEL CAMINO



PROYECTO DE: INVENTARIO PARA LA CATALOGACIÓN DE LOS CAMINOS Y SENDAS DE DOMINIO PÚBLICO				
SITUACIÓN URBANÍSTICA: SECTOR 3				
USO DEL SUELO:		DESCRIPCIÓN DE LOS CAMINOS		
REDACCION: O.T.M. DE URBANISMO	EXPEDIENTE:	ESCALA: 1:60.000	FECHA: NOVIEMBRE 2.007	PÁGINA: 05



SECTOR 4 (entre el T.M.,A-493,Ctra. NIEBLA y N-435)

VALVERDE DEL CAMINO

PUERTO BLANCO

GAMONOSA, CASTAÑO Y RIVERA

LA FLORIDA

LOS PINOS

LOCALIZACION EN EL TERMINO MUNICIPAL

DATOS FISICOS DE LOS CAMINOS

SECTOR	TIPO DE CAMINO	UNIDAD DE MEDIDA	CATEGORIA	ANCHO DE CALLE	LONGITUD TOTAL	COORDENADAS INICIALES	COORDENADAS FINALES
4	VIA VERDE	12	1	7	8,000.00	X=698.679,8091 Y=161.935,9152	X=694.707,5156 Y=154.371,6058
	POZO EL GAMO	19	2	4	3,200.00	X=698.384,0120 Y=161.969,4361	X=700.403,5694 Y=158.803,8621
	FUENTE BLANCA	20	2	4	1,500.00	X=699.584,2026 Y=160.077,7007	X=698.537,6666 Y=159.594,6057
	EL PANDORGO	21	2	4	2,500.00	X=697.840,2851 Y=158.878,4577	X=697.12,3816 Y=157.080,4424
	LOMERO LLANO-LA LAPA	22	1	7	5,000.00	X=696.456,1743 Y=158.020,6378	X=697.937,2518 Y=154.497,4451
	LOS CRISTOS-VENTA LAS TABLAS	23	1 y 2	6	13,000.00	X=695.663,3147 Y=155.792,9300	X=703.180,6000 Y=155.569,8467
	LAS GAMONOSAS	24	2	4	4,800.00	X=696.788,1714 Y=154.587,9954	X=696.122,0676 Y=154.030,9110
	SALTILLO-NAVAHERMOSA	25	1	7	2,700.00	X=695.653,0005 Y=156.557,5984	X=695.657,1541 Y=154.125,0149
	COLLADO LA PALMA	26	1	7	6,400.00	X=699.954,8218 Y=158.163,8275	X=699.497,1232 Y=153.793,1513
	LAS TENERIAS	33	2	4	1,600.00	X=698.148,8866 Y=160.547,9671	X=696.164,4033 Y=159.698,4551
TOTAL		10			50,700.00		

LEYENDA:

- LIMITE DEL TERMINO MUNICIPAL
- CAMINOS PUBLICOS PROPUESTOS
- CARRETERA N-435
- CARRETERA A-493
- HU-1412 (Catalinas)
- HU-5111 (Niebla)
- CURVAS DE NIVEL INTERMEDIAS
- CURVAS DE NIVEL DIRECTORAS
- RIOS Y ARROYOS
- CAMINOS Y SENDAS
- MASA DE ARBOLES
- PANTANOS Y EMBALSES
- POBLACION



EXCMO. AYUNTAMIENTO  
DE  
VALVERDE DEL CAMINO



PROYECTO DE: INVENTARIO PARA LA CATALOGACIÓN DE LOS CAMINOS Y SENDAS DE DOMINIO PÚBLICO			
SITUACIÓN URBANÍSTICA:			
USO DEL SUELO:		DESCRIPCIÓN DE LOS CAMINOS	
REDACCION:		FECHA:	
O.T.M. DE URBANISMO		NOVIEMBRE 2.007	
ESCALA:		PLANO:	
1:50.000		06	

A-493

HU-1412

A-493

A BEAS

A LA PALMA  
DEL CONDADO

INITIAL HERE



SECTOR 5 (entre la A-493,Ctra. CALAÑAS y N-435)

DATOS FISICOS DE LOS CAMINOS

SECTOR	NOMBRE CAMINO	LINEA CAMINOS	DATE/ORDEN	ANILLO	LONGITUD TOTAL (m)	COORDENADA X INICIO RECORRIDO (UTM X)	COORDENADA Y INICIO RECORRIDO (UTM Y)
5	EL CUERVO	27	2	4	5.700,00	X=696.893,1048 Y=4.180.911,4585	X=693.060,3401 Y=4.182.071,8840
	CEDEFO-HUERTA PÉREZ CARO	28	2	4	1.500,00	X=696.319,9208 Y=4.181.896,5970	X=695.111,3942 Y=4.181.532,7575
	PERA HIERRO	29	2	4	2.000,00	X=696.156,8586 Y=4.180.738,4251	X=697.311,2665 Y=4.180.187,4628
	LOS MOLINOS-PUERTO BLANCO	30	1 y 2	6	5.000,00	X=695.925,9878 Y=4.180.848,9129	X=697.459,2915 Y=4.158.755,6095
	LAS PALOMAS	31	2 y 3	4y<4	4.000,00	X=695.087,6535 Y=4.157.807,7656	X=693.703,3472 Y=4.160.061,3607
	COTO DE PEDRO-EL CARRASCO	32	2	4	4.000,00	X=692.179,3249 Y=4.180.295,5357	X=692.939,2724 Y=4.161.981,0734
	MINA DEL CUERVO-EL CARRASCO	34	3	<4	3.000,00	X=692.215,4946 Y=4.159.977,4364	X=693.881,3649 Y=4.160.729,3953
	EL CARRASCO-MADROÑO	35	3	<4	1.800,00	X=692.154,5489 Y=4.159.092,2077	X=693.133,5532 Y=4.160.189,7030
TOTAL		8			27.000,00		

INITIAL HERE

LEYENDA:

- LIMITE DEL TERMINO MUNICIPAL
- CAMINOS PUBLICOS PROPUESTOS
- CARRETERA N-435
- CARRETERA A-493
- HU-1412 (Calañas)
- HU-5111 (Nebia)
- CURVAS DE NIVEL INTERMEDIAS
- CURVAS DE NIVEL DIRECTORAS
- RIOS Y ARROYOS
- CAMINOS Y SENDAS
- MASA DE ARBOLES
- PANTANOS Y EMBALSES
- POBLACION

LOCALIZACION EN EL TERMINO MUNICIPAL

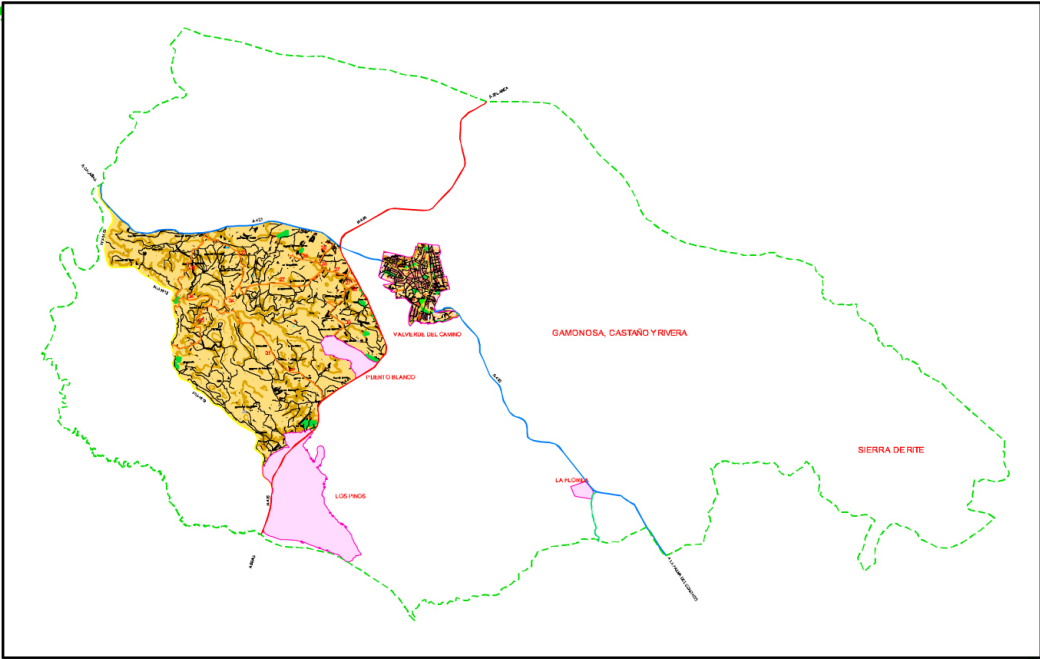



**EXCMO. AYUNTAMIENTO  
DE  
VALVERDE DEL CAMINO**



PROYECTO DE:  
INVENTARIO PARA LA CATALOGACIÓN DE LOS CAMINOS Y SENDAS DE DOMINIO PÚBLICO

SITUACIÓN URBANÍSTICA:  
SECTOR 5

USO DEL SUELO:  
DESCRIPCIÓN DE LOS CAMINOS

EDIFICACIÓN:  
O.T.M. DE URBANISMO

ESCALA:  
1:60.000

FECHA:  
NOVIEMBRE 2.007

PLANO:  
07



SECTOR 6 (entre el T.M.,Ctra. CALAÑAS y N-435)

LEYENDA:

- LIMITE DEL TERMINO MUNICIPAL
- CAMINOS PÚBLICOS PROPUESTOS
- CARRETERA N-435
- CARRETERA A-493
- HU-1412 (Calañas)
- HU-5111 (Nebia)
- CURVAS DE NIVEL INTERMEDIAS
- CURVAS DE NIVEL DIRECTORAS
- RIOS Y ARROYOS
- CAMINOS Y SENDAS
- MASA DE ARBOLES
- PANTANOS Y EMBALSES
- POBLACION



VALVERDE DEL CAMINO

PUERTO BLANCO

LOCALIZACION EN EL TERMINO MUNICIPAL

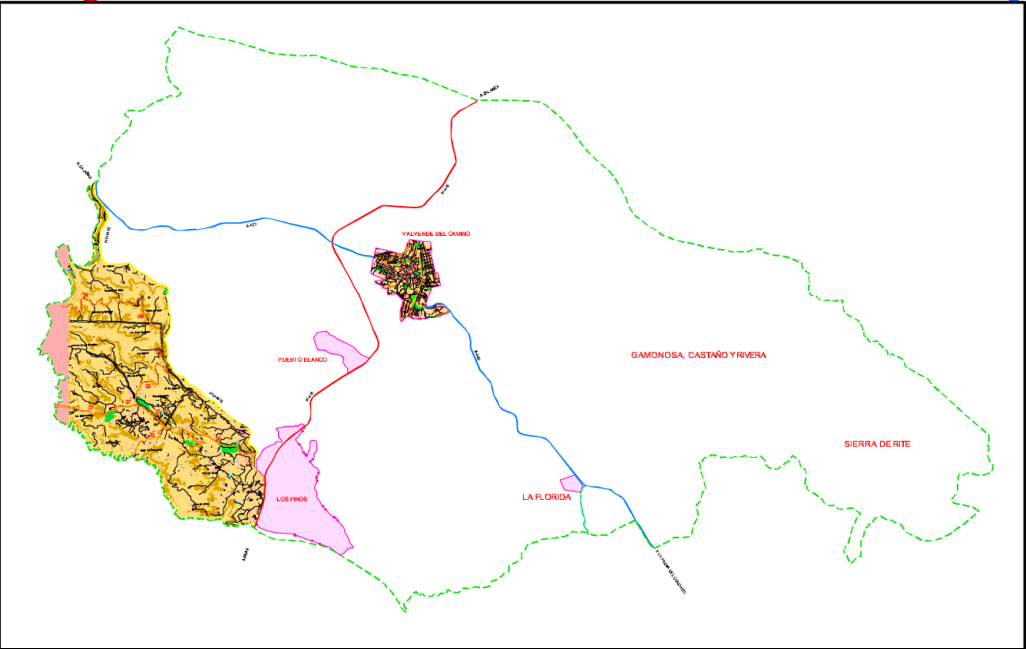

LOS PINOS

INITIAL HERE

DATOS FISICOS DE LOS CAMINOS

SECTOR	NOMBRE CAMINO	UNID. CARRETERA	CATEGORIA	ANCHURA	LONGITUD TOTAL	COORDENADAS INICIO RECORRIDO	COORDENADAS FIN RECORRIDO
6	CAMPANARIO	36	2	4	6.000,00	X=894.594,4283 Y=4.156.223,9091	X=891.370,2965 Y=4.156.098,8967
	CAMPANARIO PAJARRÓN	37	3	4	3.000,00	X=892.203,6428 Y=4.156.866,8758	X=889.325,6438 Y=4.157.315,5371
	CAMPANARIO EL MADROÑO	38	3	4	3.000,00	X=892.154,5489 Y=4.159.392,2077	X=891.477,3497 Y=4.157.404,1457
	CUMBRE GALÁN	39	3	4	4.000,00	X=892.151,2843 Y=4.159.224,2902	X=889.405,0704 Y=4.159.959,8477
TOTAL		4			16.000,00		



EXCMO. AYUNTAMIENTO  
DE  
VALVERDE DEL CAMINO

PROYECTO DE: INVENTARIO PARA LA CATALOGACIÓN DE LOS CAMINOS Y SENDAS DE DOMINIO PÚBLICO			
SITUACIÓN URBANÍSTICA: SECTOR 6			
USO DEL SUELO:		PLANO DE: DESCRIPCIÓN DE LOS CAMINOS	
REDACCIÓN: O.T.M. DE URBANISMO	DISEÑO:	ESCALA: 1:60.000	FECHA: NOVIEMBRE 2.007
			PLANO: 08

# FOTOGRAFÍAS



CATALOGO DE CAMINOS PUBLICOS, VALVERDE DEL CAMINO.



INITIAL HERE



sector 1 cmno. 1 El Tunel



sector 1 cmno. 2 Verdegerosa



INITIAL HERE



sector 1 cmno. 3 Huerta Vieja



INITIAL HERE





sector 1 cmno. 4 Citolero

INITIAL HERE



sector 1 cmno. 5 El Becerrillo



INITIAL HERE



INITIAL HERE











INITIAL HERE





sector 1 cmno. 8 Las Puyatas

INITIAL HERE



sector 2 cmno.9 Las Aldefillas



INITIAL HERE



sector 2 cmno.10 Vía FEVE



INITIAL HERE



INITIAL HERE

sector 2 cmno. 10B La Ratera





sector 2 cmno. 11 Dique



INITIAL HERE





INITIAL HERE

sector 2 cmno. 12 Via Verde



INITIAL HERE









INITIAL HERE

sector 2 cmno. 15 manzanito





INITIAL HERE

sector 2 cmno.16 manzanito





INITIAL HERE





INITIAL HERE

sector 3 cmno. 18 La melera





sector 4 cmno. 19 Pozo El Gamo

INITIAL HERE







sector 4 cmno. 22 Lomero Llano



INITIAL HERE





sector 4 cmno. 23 Los Cristos

INITIAL HERE



sector 4 cmno. 23 Los Cristos



INITIAL HERE









sector 4 cmno. 24 Las Gamonosas

INITIAL HERE





sector 4 cmno. 25 Saltillo

INITIAL HERE



sector 4 cmno. 26 Collado



INITIAL HERE



sector 4 cmno. 33 Las Tenerias



INITIAL HERE



sector 5 cmno. 27 El Cuervo



INITIAL HERE



sector 5 cmno. 31 Las Palomas



INITIAL HERE



sector 5 cmno. 34 Mina del Cuervo



INITIAL HERE





INITIAL HERE





INITIAL HERE











FOTO VALVERDE DEL CAMINO. HUELVA (ESPAÑA)

INITIAL HERE